퀴즈 (코드반주법의 개요)
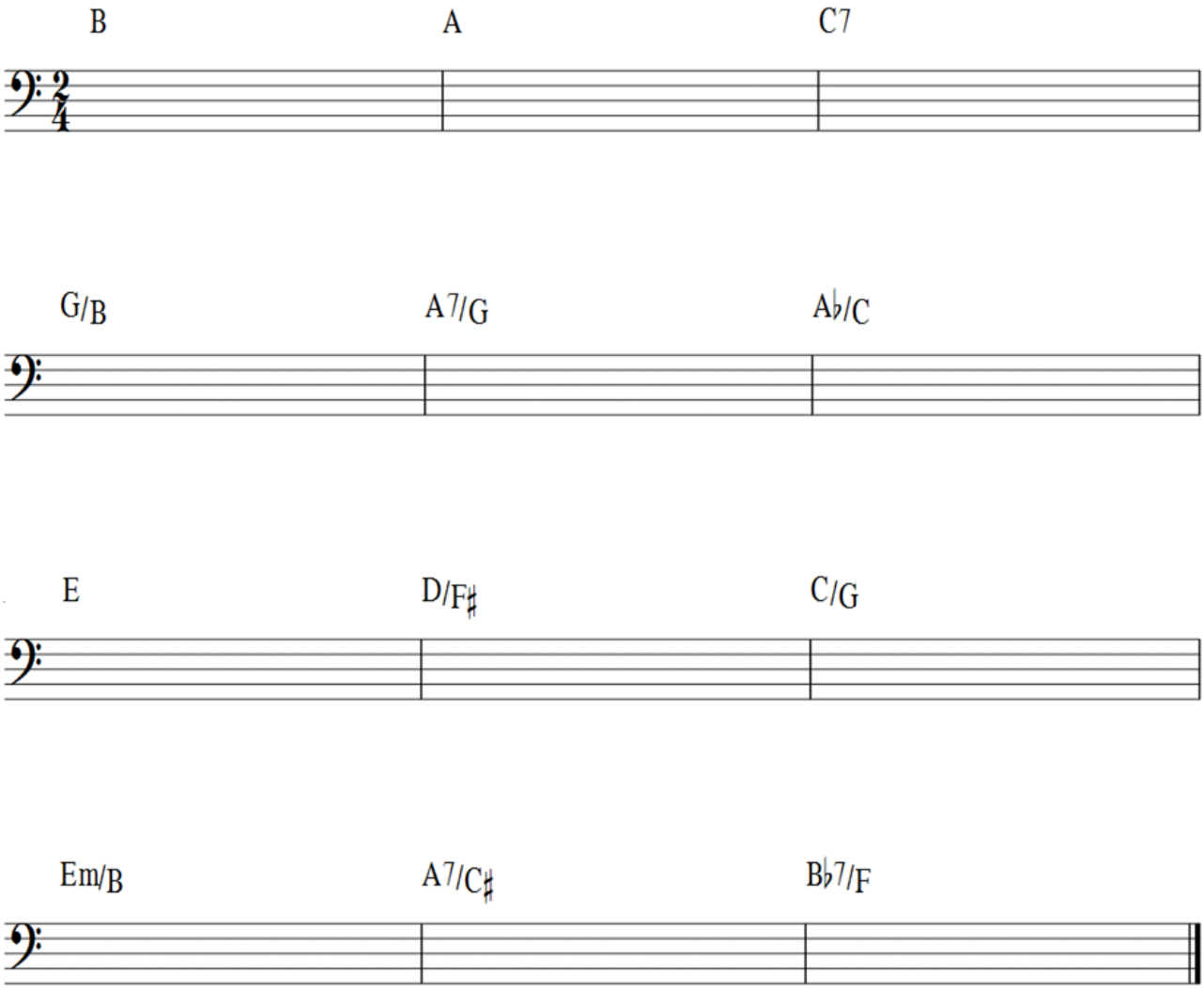
다음 각 코드를 왼손 아르페지오 반주로 만드시오.